Boden und Deckel: 69 x 160
Deckel (hier werden die Platinen montiert)
t= 6 wegen SPI
Boden t=3
Batteriefachdeckel abtrennen

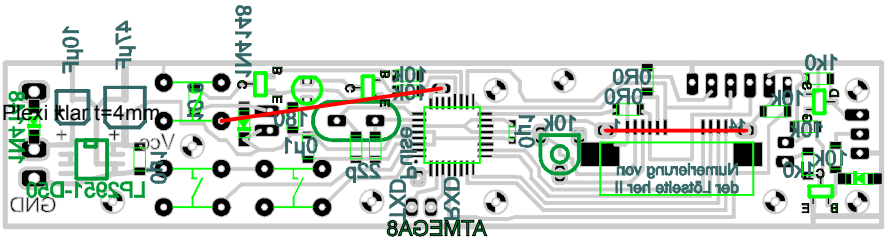

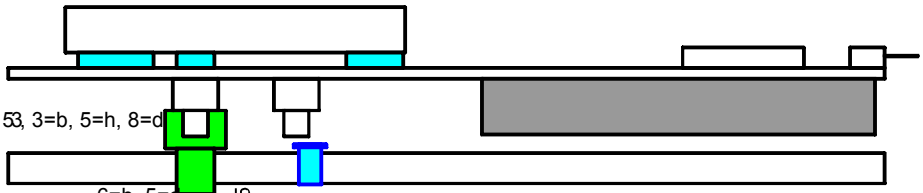

kleben auf Deckel

23x25x5

kleben auf Deckel

HV

d=8, h=5, b=3,35, t=2,5

d=5, h=6

6,0mm
8mm
mm

KlinkenBuchse 3,5mm
Stereo schaltbar
Kontal
Stecke
ssen

Ring-K
Ubat
GND

außen
(zur
Schaltung)
Centr
(+)
(- von
Batt.)

SPI

Mutter SW 10

kleben auf Deckel

kleben auf Deckel

70x25x5

kleben auf Deckel

60x25x5

Boden 160x65x5

Deckel 160x65x6

6,0
6,0
6,0
3,0
12,0 x 1,8
3,0 zentr.

alle Bohrungen 2,0 > M2,5

Ausschnitt 43x20

Gewinde d=7,9
von der Anschlussseite
her auf die Buchse

15°

B = 6,0 mm
t = 11,5
EBt = 16,0 mm
GWT= 4,6mm

Front
36x160x4
klar

Träger t = 6mm
Zwischenlage t = 2mm

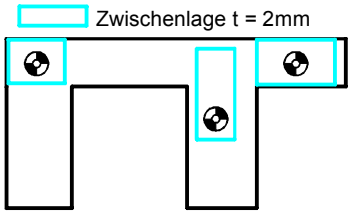
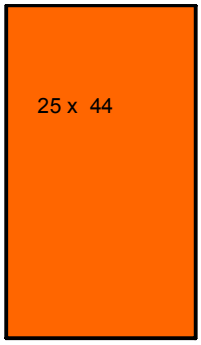
Bohrung 2,0 mm
Innengewinde M 2,5